ÉDITIONS GALERIE 100 titres

Frédéric Arditi

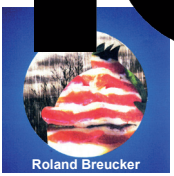
Roland Breucker

Jan Bucquoy

Sébastien Fayard

Jérôme Giller

Jean-René Hissard

Jacques Lennep

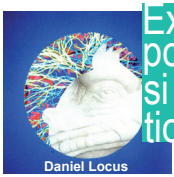
Daniel Locus

Exposition

Jean-Pierre Marquet

Frank Maieu

Raymond Minnen

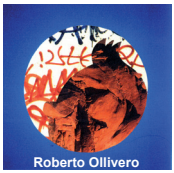
Roberto Ollivero

Benoit Piret

Stéphane G. Schollaert

André Stas

Fanny Viollet

PERCUSSION DES IMAGES, VIGUEUR DES MOTS

Du 25 février au 23 avril 2017

Ouvert du mardi au vendredi de 13h à 17h
et du samedi au dimanche de 14h à 18h
Entrée libre

DAILY BUL & Cº

Centre d'archives
rue de la Loi, 14
B-7100 La Louvière
Accueil et comptoir de ventes
Visites guidées sur rendez-vous
tél. 0032 (0) 64 22 46 99
dailybulandco@gmail.com
www.dailybulandco.be

Accès / E 19 - E 42
Sortie La Louvière
Direction Centre-ville
Théâtre communal
Musée Ianchelevici

titres

L'EXPOSITION

Percussion des images - vigueur des mots
Une galerie et ses éditions

Depuis près de 30 ans, la Galerie 100Titres, anciennement *La Papeterie*, implantée à Bruxelles, a développé un travail de promotion et de défense des artistes, particulièrement autour d'axes tels que les liens mots/images et humour/sédition.

En plus de nombreuses expositions, la galerie a mis en place une politique d'édition : monographies généralement consacrées aux artistes dont l'œuvre prend racine dans la Belgique libertaire et langagière, livres d'exposition, quelques titres polémiques et un nombre important de livres d'artistes (notamment la collection *« Ligne de Tête »* ouvrages de bibliophilie à tirage limité).

Sous forme de carte blanche donnée à Alain de Wasseige, fondateur de 100Titres, l'exposition présente à la fois une sélection d'œuvres et d'éditions d'artistes belges, français et italiens : **Frédéric Arditi**, **Roland Breucker**, **Jan Bucquoy**, **Sébastien Fayard**, **Jérôme Giller**, **Jean-René Hissard**, **Jacques Lennep**, **Daniel Locus**, **Frank Maieu**, **Jean-Pierre Marquet**, **Raymond Minnen**, **Roberto Ollivero**, **Benoit Piret**, **Stéphane G. Schollaert**, **André Stas**, **Fanny Viollet**.

En regard des œuvres de ces artistes, un choix de publications et de documents issus des archives du Daily-Bul souligne, par l'histoire ou la forme, les liens entre l'esprit développé par la Galerie 100Titres et le Daily-Bul.

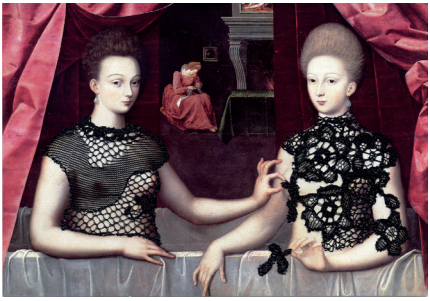

UN DÉVERNISSAGE

Les musées inopinés de Fanny Viollet et d'André Stas

Promenade dans la petite et grande histoire de l'art revisitée par Fanny Viollet et André Stas, interviewés par Alain Delaunois (historien de l'art et journaliste spécialisé)

Le dimanche 23 avril à 15h

Entrée libre. Réservation souhaitée (60 places disponibles)

Tél. : + 32 (0)64 22 46 99 - www.dailybulandco.be

Éditeur responsable : Jean-Pol Baras, rue de la Loi, 14 - B-7100 La Louvière - Illustration : Fanny Viollet "École de Fontainebleau"

FÉDÉRATION WALLONIE-BRUXELLES · PROVINCE DE HAINAUT · LA LOUVIÈRE vous êtes au centre de tout · CENTRE CULTUREL RÉGIONAL DU CENTRE · DAILY-BUL